

Befestigung ohne Wärmebrücken für Fenster in der Dämmzone

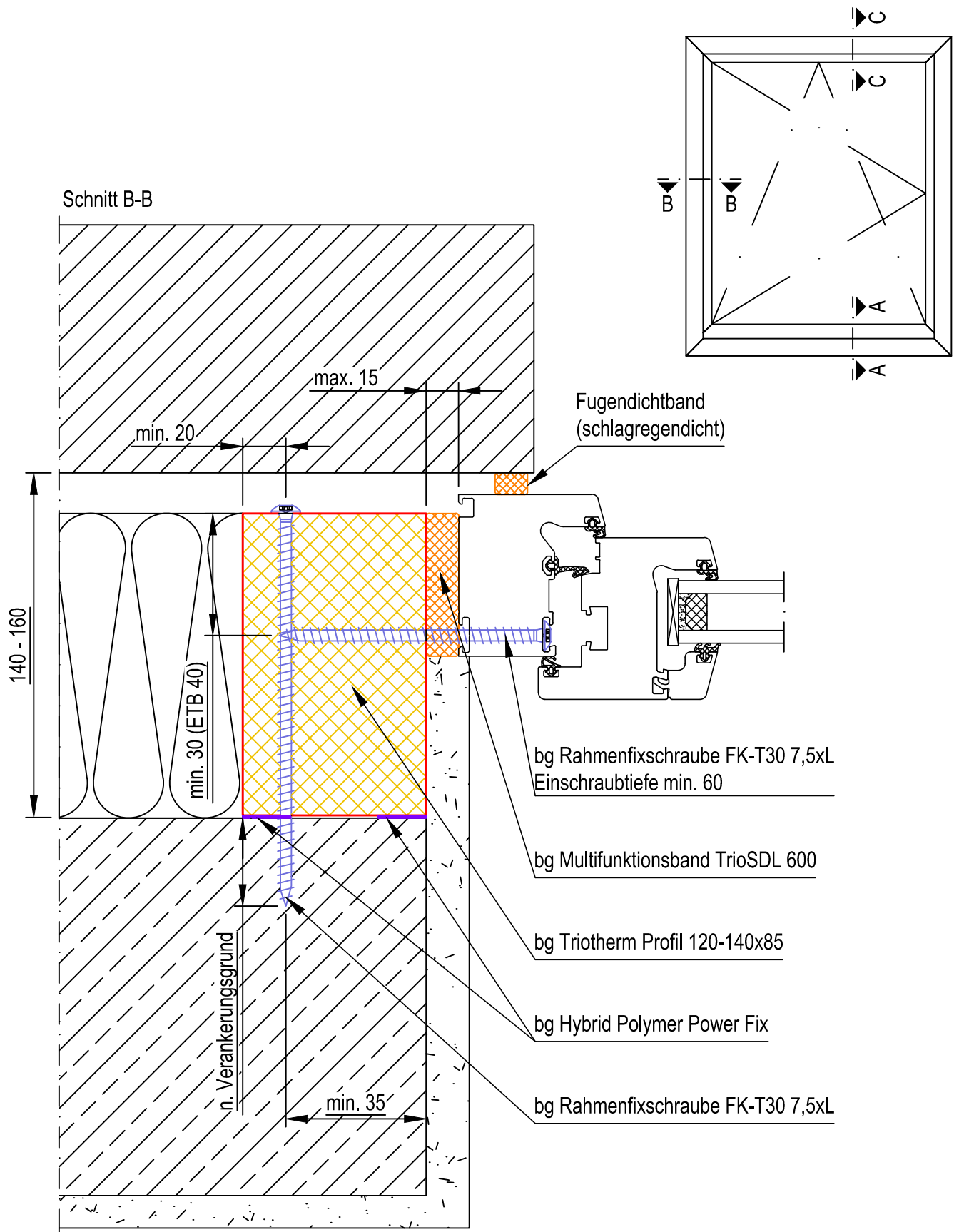

Vorwand-Montage-Systeme Konstruktionsvorschläge

**DIE MONTAGE-
SPEZIALISTEN**



| | |
|----------------------|----------------|
| Datum | 10.03.2020 |
| Gez. | Thomas Richter |
| Maßstab | 1:2,5 |
| Art.-Nr. | |
| Werkstoff | |
| Allgemeintoleranzen: | |

Befestigung ohne Wärmebrücken

Passivhaus zertifiziert - bg Triotherm
seitlicher Fensteranschluss
2-schaliges Mauerwerk
Vor der tragenden Wandkonstruktion

Unverbindlicher Konstruktionsvorschlag
Befestigungsmittel nach Erfordernis, Technische Änderungen vorbehalten



FOPPE Direkt Versand GmbH
Foppenkamp 14 - 16
D-49838 Lengerich (Ems)
Tel.: +49 5904 9393-97
Fax: +49 5904 9393-49

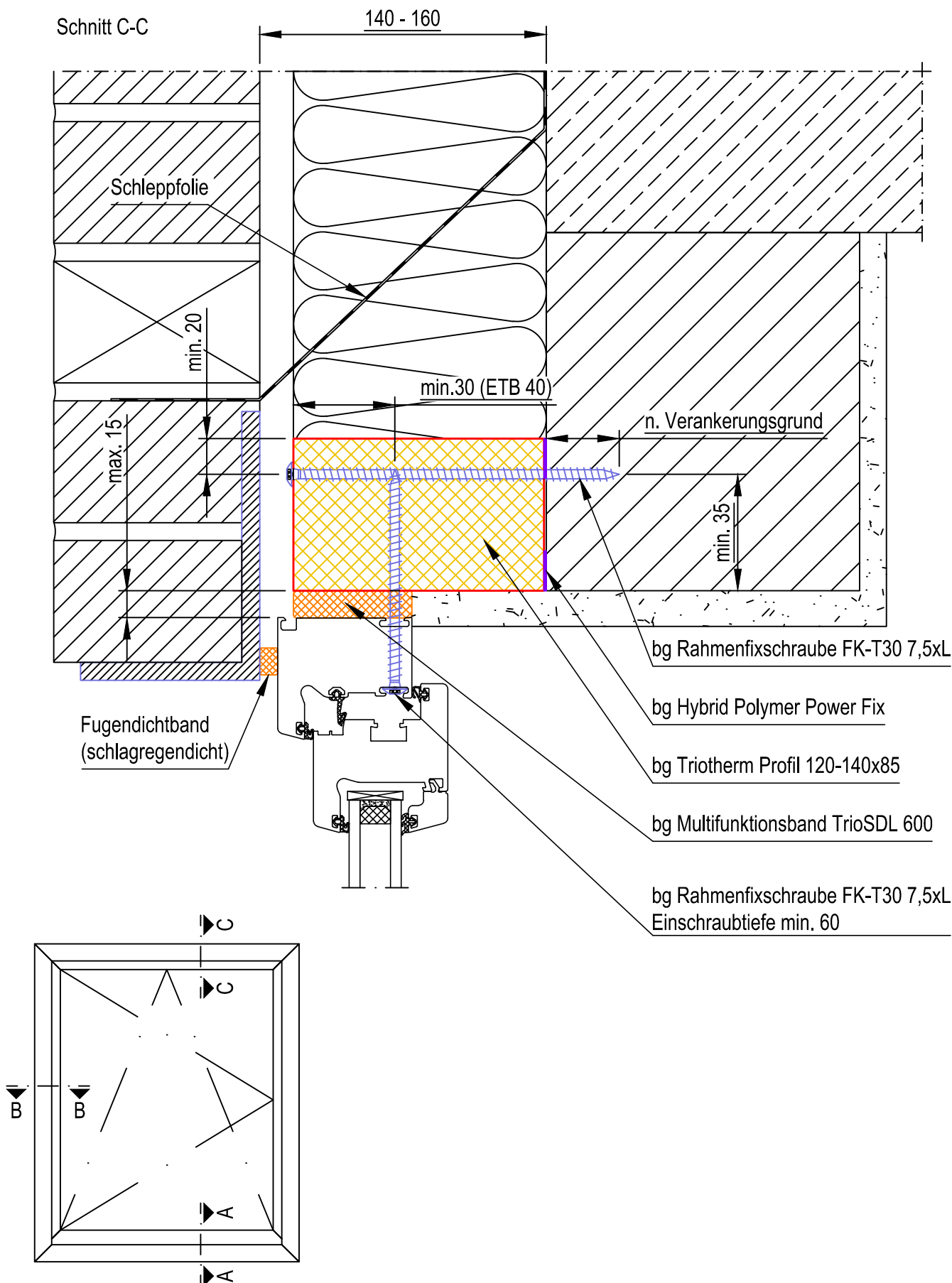

| | |
|----------------------|----------------|
| Datum | 10.03.2020 |
| Gez. | Thomas Richter |
| Maßstab | 1:3 |
| Art.-Nr. | |
| Werkstoff | |
| Allgemeintoleranzen: | |

Befestigung ohne Wärmebrücken

Passivhaus zertifiziert - bg Triotherm
oberer Fensteranschluss
2-schaliges Mauerwerk
Vor der tragenden Wandkonstruktion

Unverbindlicher Konstruktionsvorschlag
Befestigungsmittel nach Erfordernis, Technische Änderungen vorbehalten



FOPPE Direkt Versand GmbH
Foppenkamp 14 - 16
D-49838 Lengerich (Ems)
Tel.: +49 5904 9393-97
Fax: +49 5904 9393-49

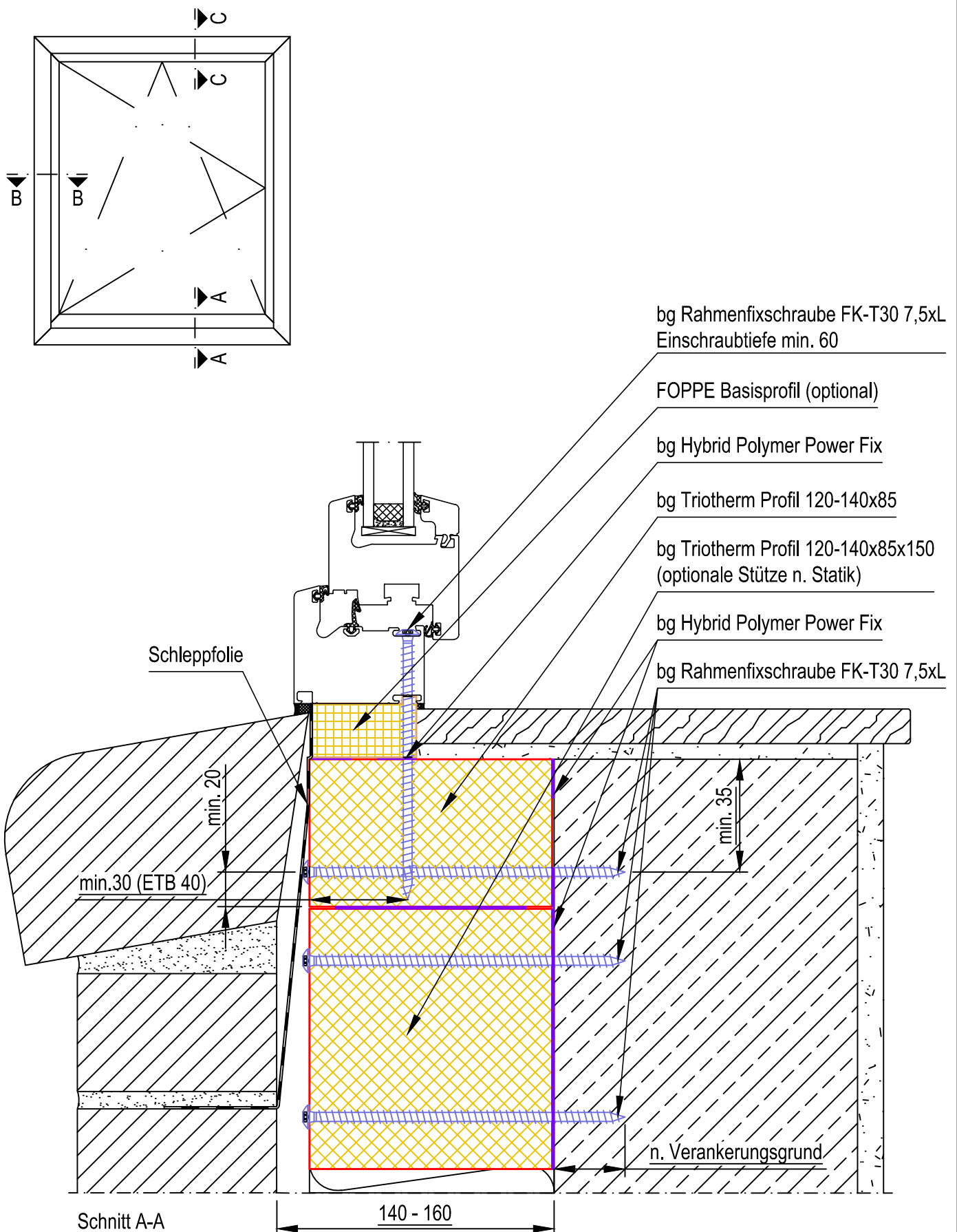

| | |
|----------------------|----------------|
| Datum | 10.03.2020 |
| Gez. | Thomas Richter |
| Maßstab | 1:3 |
| Art.-Nr. | |
| Werkstoff | |
| Allgemeintoleranzen: | |

Befestigung ohne Wärmebrücken

Passivhaus zertifiziert - bg Triotherm
unterer Fensteranschluss
2-schaliges Mauerwerk
Vor der tragenden Wandkonstruktion

Unverbindlicher Konstruktionsvorschlag
Befestigungsmittel nach Erfordernis, Technische Änderungen vorbehalten



FOPPE Direkt Versand GmbH
Foppenkamp 14 - 16
D-49838 Lengerich (Ems)
Tel.: +49 5904 9393-97
Fax: +49 5904 9393-49

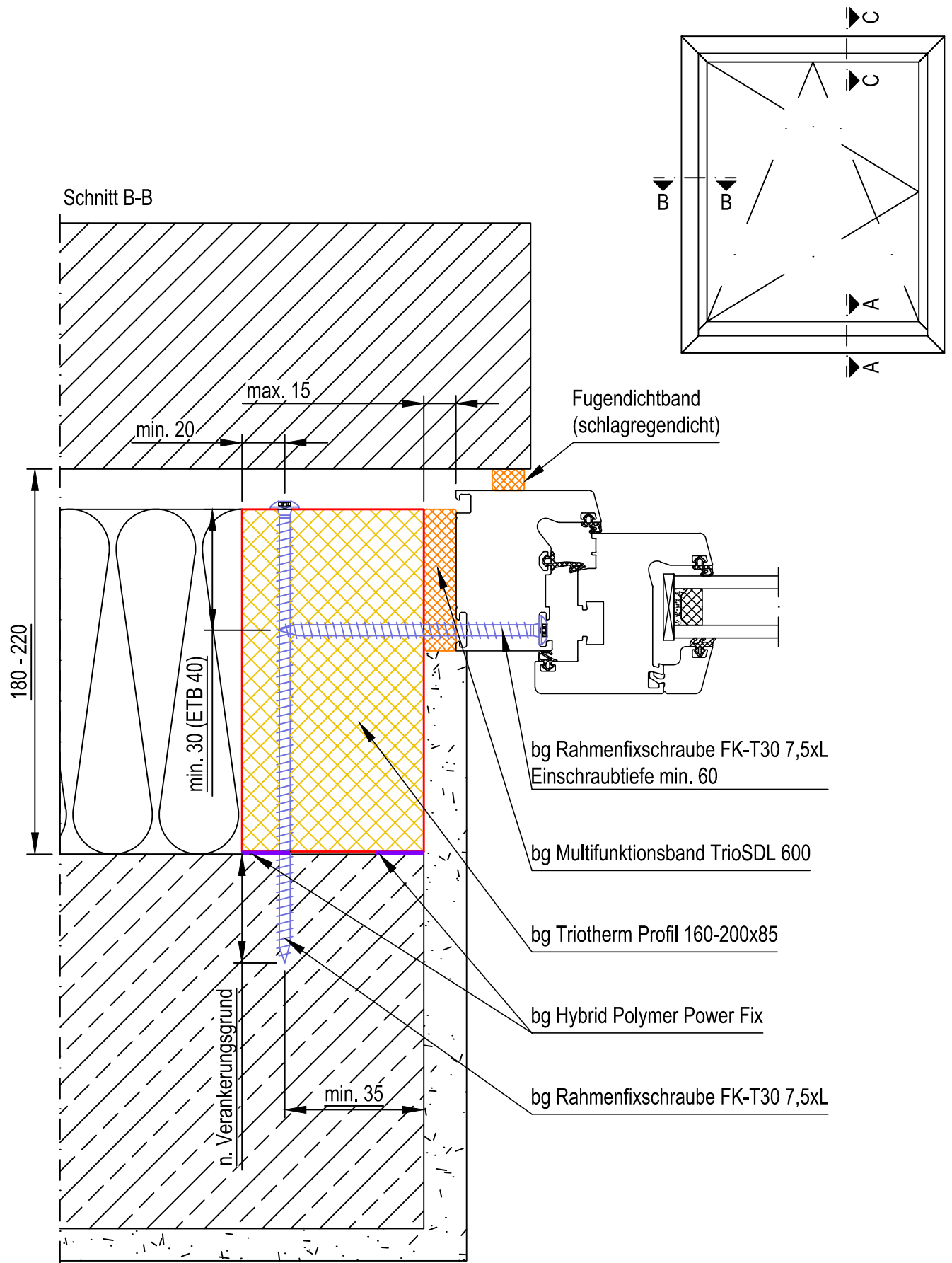

| | |
|----------------------|----------------|
| Datum | 10.03.2020 |
| Gez. | Thomas Richter |
| Maßstab | 1:2,5 |
| Art.-Nr. | |
| Werkstoff | |
| Allgemeintoleranzen: | |

Befestigung ohne Wärmebrücken

Passivhaus zertifiziert - bg Triotherm
seitlicher Fensteranschluss
2-schaliges Mauerwerk
Vor der tragenden Wandkonstruktion

Unverbindlicher Konstruktionsvorschlag
Befestigungsmittel nach Erfordernis, Technische Änderungen vorbehalten



FOPPE Direkt Versand GmbH
Foppenkamp 14 - 16
D-49838 Lengerich (Ems)
Tel.: +49 5904 9393-97
Fax: +49 5904 9393-49

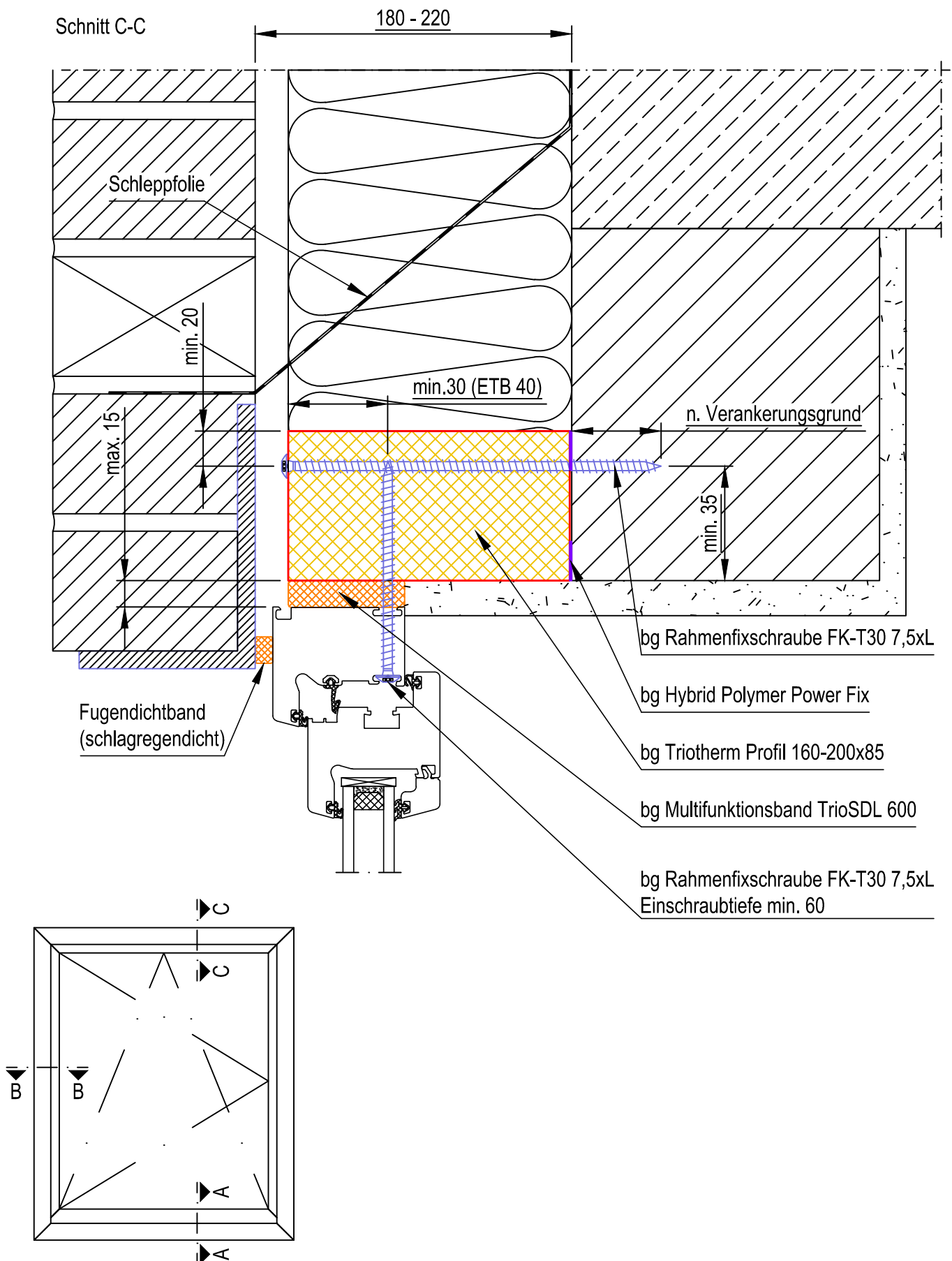

| | |
|----------------------|----------------|
| Datum | 10.03.2020 |
| Gez. | Thomas Richter |
| Maßstab | 1:3 |
| Art.-Nr. | |
| Werkstoff | |
| Allgemeintoleranzen: | |

Befestigung ohne Wärmebrücken

Passivhaus zertifiziert - bg Triotherm
oberer Fensteranschluss
2-schaliges Mauerwerk
Vor der tragenden Wandkonstruktion

Unverbindlicher Konstruktionsvorschlag
Befestigungsmittel nach Erfordernis, Technische Änderungen vorbehalten



FOPPE Direkt Versand GmbH
Foppenkamp 14 - 16
D-49838 Lengerich (Ems)
Tel.: +49 5904 9393-97
Fax: +49 5904 9393-49

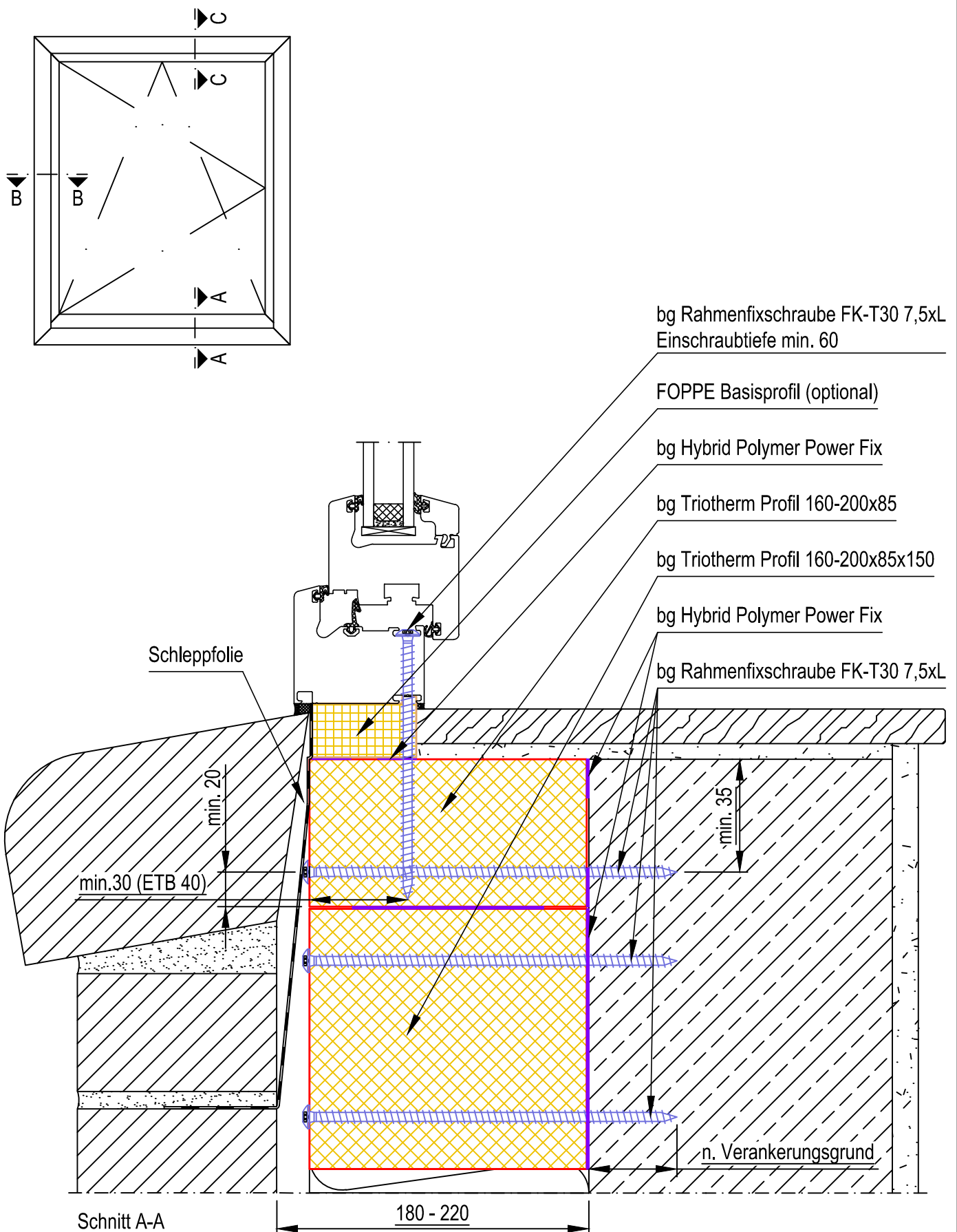

| | |
|----------------------|----------------|
| Datum | 10.03.2020 |
| Gez. | Thomas Richter |
| Maßstab | 1:3 |
| Art.-Nr. | |
| Werkstoff | |
| Allgemeintoleranzen: | |

Befestigung ohne Wärmebrücken

Passivhaus zertifiziert - bg Triothersm
unterer Fensteranschluss
2-schaliges Mauerwerk
Vor der tragenden Wandkonstruktion

Unverbindlicher Konstruktionsvorschlag
Befestigungsmittel nach Erfordernis, Technische Änderungen vorbehalten



FOPPE Direkt Versand GmbH
Foppenkamp 14 - 16
D-49838 Lengerich (Ems)
Tel.: +49 5904 9393-97
Fax: +49 5904 9393-49

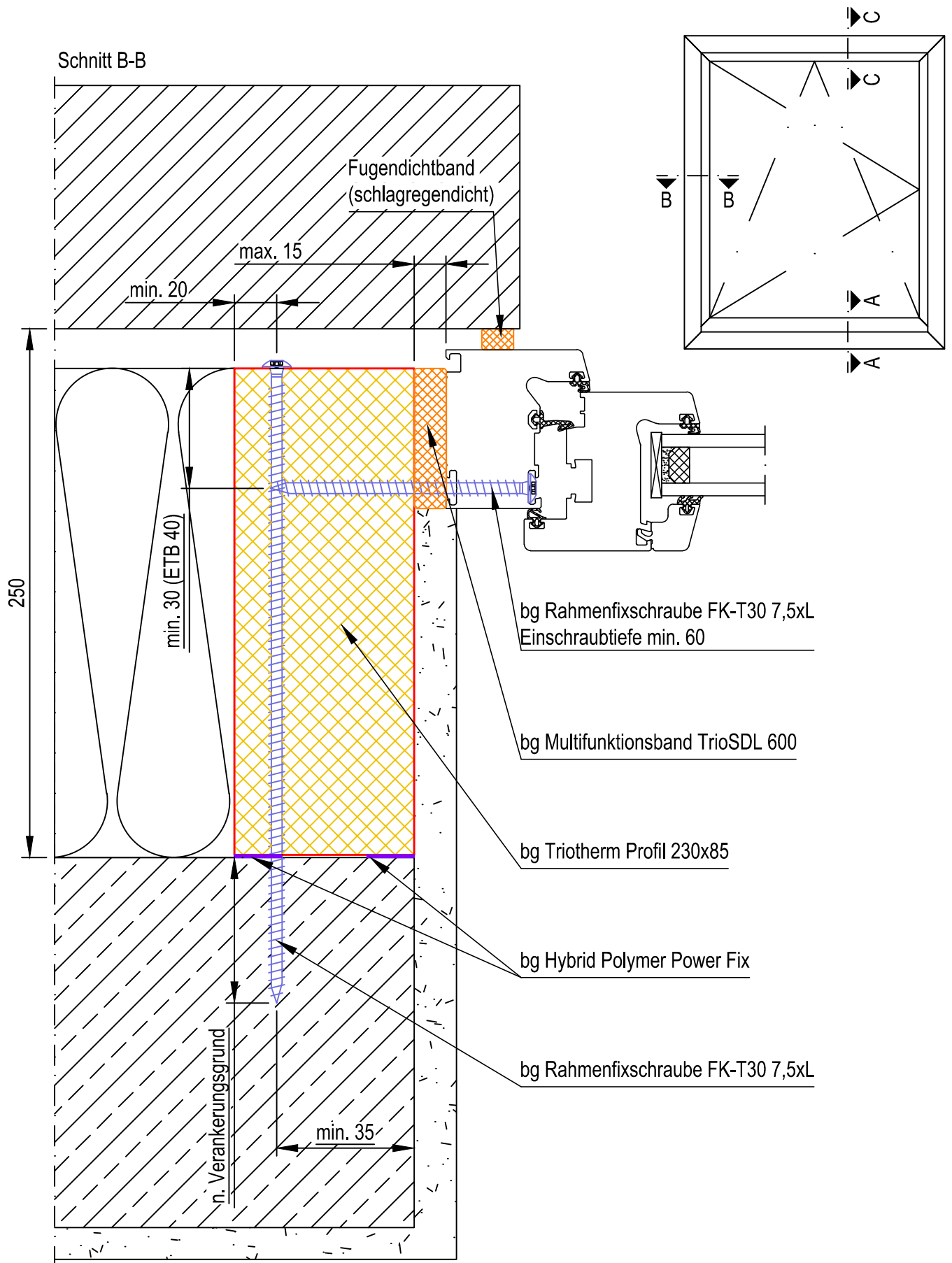

| | |
|----------------------|----------------|
| Datum | 10.03.2020 |
| Gez. | Thomas Richter |
| Maßstab | 1:2,5 |
| Art.-Nr. | |
| Werkstoff | |
| Allgemeintoleranzen: | |

Befestigung ohne Wärmebrücken

Passivhaus zertifiziert - bg Triotherm
seitlicher Fensteranschluss
2-schaliges Mauerwerk
Vor der tragenden Wandkonstruktion

Unverbindlicher Konstruktionsvorschlag
Befestigungsmittel nach Erfordernis, Technische Änderungen vorbehalten



FOPPE Direkt Versand GmbH
Foppenkamp 14 - 16
D-49838 Lengerich (Ems)
Tel.: +49 5904 9393-97
Fax: +49 5904 9393-49

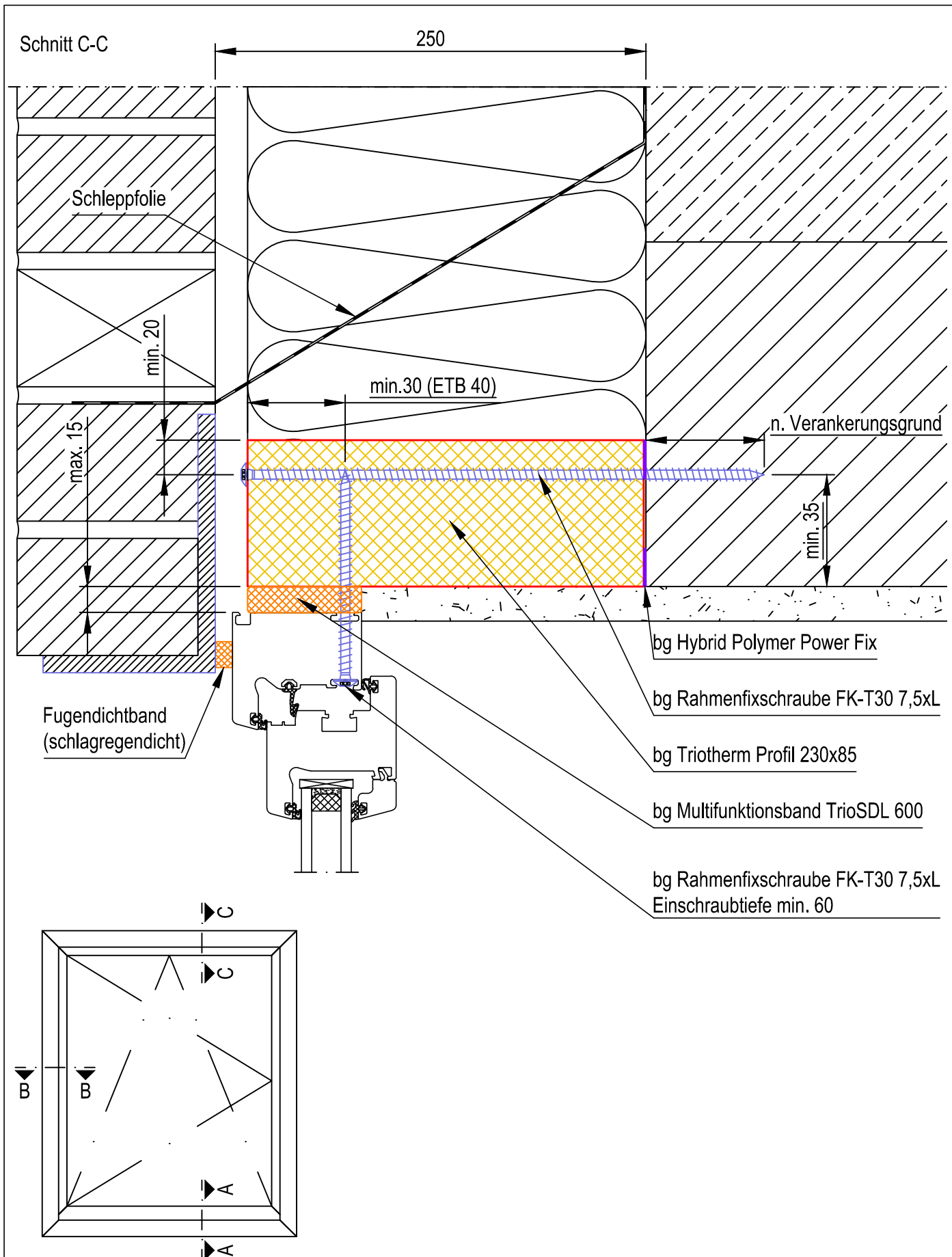

| | | | |
|----------------------|----------------|--|--|
| Datum | 10.03.2020 | Befestigung ohne Wärmebrücken Passivhaus zertifiziert - bg Triotherm oberer Fensteranschluss 2-schaliges Mauerwerk Vor der tragenden Wandkonstruktion Unverbindlicher Konstruktionsvorschlag Befestigungsmittel nach Erfordernis, Technische Änderungen vorbehalten |  FOPPE Direkt Versand GmbH Foppenkamp 14 - 16 D-49838 Lengerich (Ems) Tel.: +49 5904 9393-97 Fax: +49 5904 9393-49 |
| Gez. | Thomas Richter | | |
| Maßstab | 1:3 | | |
| Art.-Nr. | | | |
| Werkstoff | | | |
| Allgemeintoleranzen: | | | |

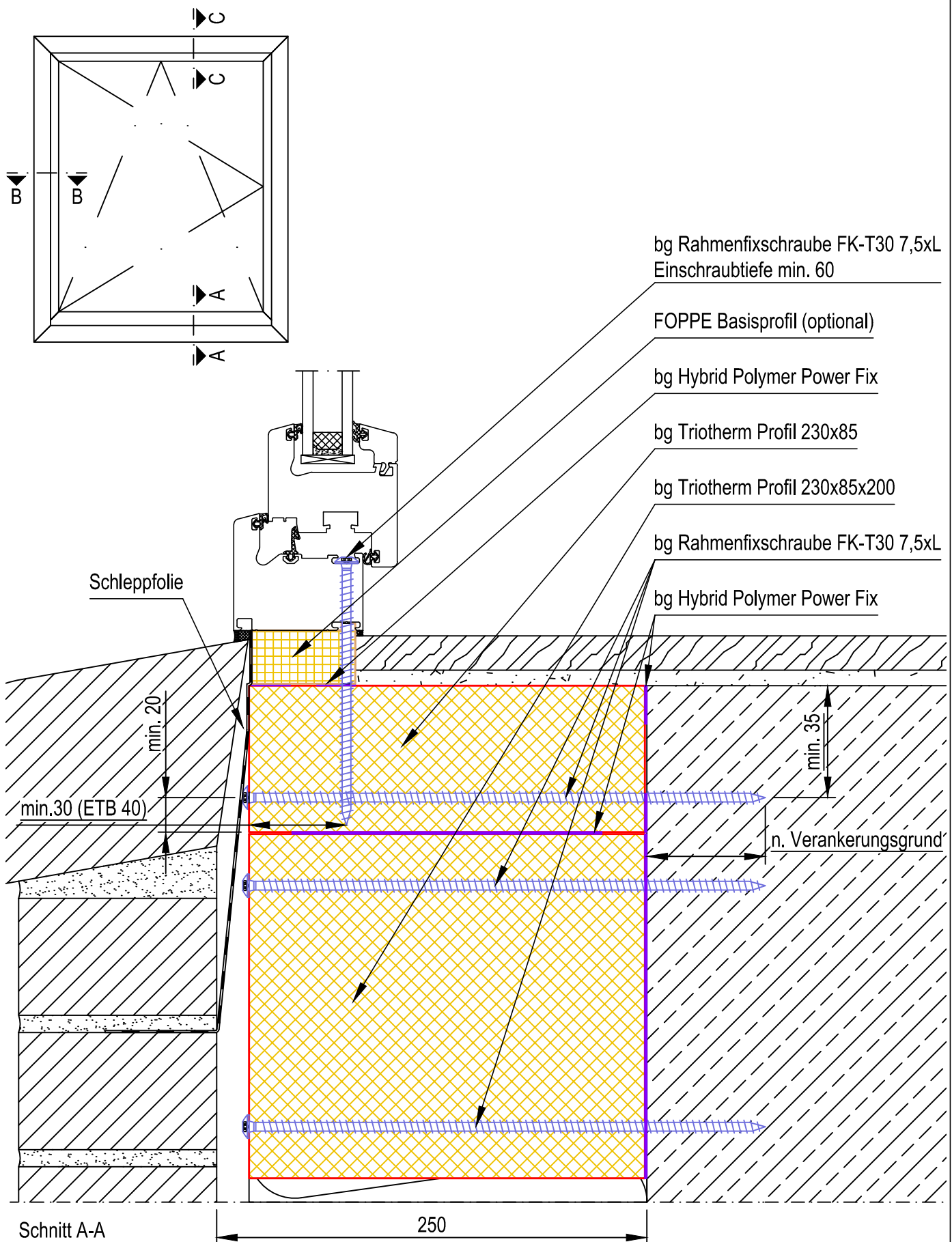

| | |
|----------------------|----------------|
| Datum | 10.03.2020 |
| Gez. | Thomas Richter |
| Maßstab | 1:3 |
| Art.-Nr. | |
| Werkstoff | |
| Allgemeintoleranzen: | |

Befestigung ohne Wärmebrücken

Passivhaus zertifiziert - bg Triotherm
unterer Fensteranschluss
2-schaliges Mauerwerk
Vor der tragenden Wandkonstruktion

Unverbindlicher Konstruktionsvorschlag
Befestigungsmittel nach Erfordernis, Technische Änderungen vorbehalten



FOPPE Direkt Versand GmbH
Foppenkamp 14 - 16
D-49838 Lengerich (Ems)
Tel.: +49 5904 9393-97
Fax: +49 5904 9393-49



FOPPE Direkt Versand GmbH
Foppenkamp 14-16
49838 Lengerich (Ems)
Germany

Phone: +49 5904 9393-97
Fax: +49 5904 9393-49
E-mail: info.systeme@foppe.de